

**DEKRA CZ a.s.**

Týrkova 1001, 149 00 Praha 4  
IČ: 49240188, Zapsaná u Městského soudu v Praze, Oddíl B, vložka 1967

**INFORMACE O PROHLÍDCE**

Název klienta/IČ: **SYSMEX CZ s.r.o. /** Datum 1. prohlídky: **2019-10-02 10:42:00**  
Kontaktní osoba / Telefon klienta: **- / -**  
Interní ID:

**LEASINGOVÁ SMLOUVA: 15DVOLB000218**



**ÚDAJE O VOZIDLE**

RZ:	4AZ3037	VIN:	TMBJG7NE2G0070218
Tovární značka (výrobce):	Skoda	Zdvih. objem :	1598
Obchodní označení:	Octavia III Combi	Max. výkon (kW):	81
Provedení:	1.6 TDI Style	Druh paliva:	Nafta
Barva:	Modrá /	Převodovka:	Manuální
Typ karoserie / Počet dveří:	Kombi / 5	Datum první registrace:	2015-09-29
Vozidlo s odpočtem DPH	Ne	Platnost tech. kont. do:	2021-09
Stav tachometru:	142388 Km Odečteno	Stav paliva v nádrži:	-0-
Stav oleje:	V intervalu	Chladicí kapalina:	V intervalu
Servisní knížka k dispozici:	Elektronická		

**DOKUMENTY A PŘÍSLUŠENSTVÍ:**

Osvědčení o registraci vozidla:	Ano	Povinná výbava:	Ano
Velký technický průkaz:	Ne	Zvedák a sada náradí:	Ano
Povinné ručení (zelená karta):	Ano	Počet klíčů k vozidlu:	2
Roční dálniční známka - oba díly:	Ano	Skladniční list / 2 sady pneumatik:	Ano / Ne
Návod k obsluze:	Ano		
Karta na palivo [typ / číslo]:	Ne [ / ]		

**Tankovací karty vydané k tomuto vozidlu budou nejpozději do 30 dnu zablokovány.**

**BAREVNÁ VRSTVA**

Tloušťka barevné vrstvy - největší hodnota: P víko 130µ; LP blatník 130µ; LP dveře 125µ; LZ dveře 120µ; LZ bok 120µ; Z víko 110µ; PZ bok 110µ; PZ dveře 115µ; PP dveře 120µ; PP blatník 120µ; Střeška 100µ;

**VÝBAVA VOZIDLA**

Tažné zařízení | Palubní počítač | Airbag (7x) | ABS (protiblokovací systém) | Protiprokluzová regulace | Ráfky - slitiny lehkých kovů | Elektrické ovládání oken (4x) | Metalický nebo jiný speciální lak | Vyhřívání čelního skla | Zadní sedadlo dělené | Střešní nosič | Elektricky nastavitelná vnější zpětná zrcátka | Parkovací senzor (Zadní) | Posilovač řízení | Vyhřívání sedadel | Telefon (Autotelefon) | Tempomat | Centrální zamykání | Mlhové světlomety | Klimatizace automatická | Vyhřívání vnější zpětná zrcátka | Imobilizér | Dešťový senzor | ESP (Elektronický stabilizační program) | Rádio originální (Rádio) |

**PNEUMATIKY**

Pneu na vozidle	Značka	Rozměr	Druh pneu	Vzorek (mm)
Pneu LP	Michelin	205/55 R 16	Letní	3
Pneu PP	Michelin	205/55 R 16	Letní	3
Pneu LZ	Michelin	205/55 R 16	Letní	3
Pneu PZ	Michelin	205/55 R 16	Letní	3
Pneu rez.	Značka	Rozměr	Druh pneu	Vzorek (mm)
Kolo plnohodnotné ocelové	Michelin	205/55 R 16		7

**NÁKLADY NA OPRAVU - 1. PROHLÍDKA ZA ÚČASTI NÁJEMCE**

Náklady na opravu všech poškození zjištěných na vozidle	<b>CZK bez DPH</b>	<b>CZK včetně DPH</b>
	<b>60 260,35</b>	<b>72 915,02</b>
Náklady na opravu neakceptovatelných poškození dle pravidel společnosti	<b>10 189,67</b>	<b>12 329,50</b>

**NÁKLADY NA OPRAVU - 2. PROHLÍDKA BEZ ÚČASTI NÁJEMCE**

neprovedena

**NÁKLADY NA OPRAVU CELKEM**

Náklady na opravu všech poškození zjištěných na vozidle	<b>CZK bez DPH</b>	<b>CZK včetně DPH</b>
	<b>60 260,35</b>	<b>72 915,02</b>
Náklady na opravu neakceptovatelných poškození dle pravidel společnosti	<b>10 189,67</b>	<b>12 329,50</b>

**ZÁKLADNÍ INFORMACE - 1. PROHLÍDKA ZA ÚČASTI NÁJEMCE**  
 Datum objednávky: 2019-09-12 12:42:27  
 Datum prohlídky: 2019-10-02 10:42:00  
 Datum ukončení: 2019-10-03 14:18:34  
 Místo prohlídky (předání): SIXT Autobazar

Tovární značka (výrobce)  
 Obchodní označení:  
 Provedení:  
 VIN:  
 RZ:

Skoda  
 Octavia III Combi  
 1.6 TDI Style  
 TMBJG7NE2G0070218  
 4AZ3037

## VYČÍSLENÍ POŠKOZENÍ - 1. PROHLÍDKA ZA ÚČASTI NÁJEMCE

### SEZNAM POŠKOZENÍ

P.č.	Poškozený díl	Druh poškození	Způsob opravy (opatření)	Akceptovatelné podle pravidel společnosti	Náklady na opravu*
<b>Exteriér (vnější prostor)</b>					
1	Čelní sklo	Poškození od odletujícího kamení	Opravit	Ano	1 666,67
2	Přední část vozidla	Poškození od odletujícího kamení	Opravit	Ano	833,33
3	Víko motoru	Jamka	Opravit	Ano	7 566,67
4	Přední nárazník	Škrábance	Lakovat	Ne	5 600,00
5	Disk LP kola	Škrábance	Opravit	Ne	1 666,67
6	Dveře zadní levé	Jamka	Opravit	Ano	7 150,00
7	Disk LZ kola	Škrábance	Opravit	Ano	1 666,67
8	Zadní nárazník	Škrábance	Lakovat	Ano	5 600,00
9	Spojler Z nárazníku	Škrábance	Vyměnit	Ne	1 623,00
10	Víko zavazadlového prostoru	Jamka	Opravit	Ano	7 150,00
11	Rám dveří pravý	Jamka	Opravit	Ano	5 066,67
12	Disk PP kola	Škrábance	Opravit	Ano	1 666,67
13	B sloupek pravý	Jamka	Opravit	Ano	4 233,00
14	Okno dveří PZ	Škrábance	Vyměnit	Ano	2 115,00
15	Okno dveří PP	Škrábance	Vyměnit	Ano	1 935,00
<b>Interiér (vnitřní prostor)</b>					
16	Plastový kryt víka zav. Prostoru	Škrábance	Vyměnit	Ano	1 421,00
<b>Ostatní</b>					
17	Celková plocha karoserie	Škrábance	Vyleštit	Ano	2 000,00
18	Interiér	Znečištěno	Čištění	Ne	1 300,00

**Náklady na opravu všech poškození zjištěných na vozidle** **60 260,35**

**Náklady na opravu neakceptovatelných poškození dle pravidel společnosti** **10 189,67**

\*NÁKLADY NA OPRAVU JSOU VYČÍSLENY BEZ DPH

## ZÁVĚR

### NÁKLADY NA OPRAVU - 1. PROHLÍDKA ZA ÚČASTI NÁJEMCE

Náklady na opravu všech poškození zjištěných na vozidle

Náklady na opravu neakceptovatelných poškození dle pravidel společnosti

CZK bez DPH	CZK včetně DPH
<b>60 260,35</b>	<b>72 915,02</b>
<b>10 189,67</b>	<b>12 329,50</b>

Tento protokol byl vypracován nestranně a dle nejlepšího vědomí a svědomí.

SYSMEX CZ s.r.o.

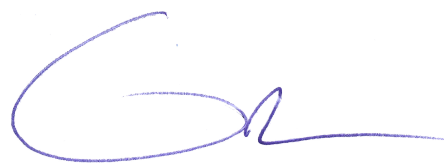

\_\_\_\_\_  
Nájemce

\_\_\_\_\_  
Razítko

\_\_\_\_\_  
Zpracovatel protokolu

DEKRA CZ a.s.  
Türkova 1001  
CZ-149 00 Praha 4-Chodov  
E-mail: [ucm.cz@dekra.com](mailto:ucm.cz@dekra.com)

## PROTOKOL O PŘEVZETÍ

### INFORMACE O PROHLÍDCE

Název klienta/IČ: SYSMEX CZ s.r.o. /  
Kontaktní osoba / Telefon klienta: - / -  
Leasingová smlouva: 15DVOLB000218

Druh vozidla  
Datum 1. prohlídky:  
Místo prohlídky (předání)

Osobní  
2019-10-02 10:42:00  
SIXT Autobazar

### ÚDAJE O VOZIDLE

RZ: 4AZ3037  
Tovární značka (výrobce): Skoda  
Obchodní označení: Octavia III Combi  
Provedení: -  
Barva: Modrá /  
Typ karoserie / Počet dveří: Kombi / 5  
Vozidlo s odpočtem DPH: Ne  
Stav tachometru: 142388 Km Odečteno  
Stav oleje: V intervalu  
Servisní knížka k dispozici: Elektronická

VIN: TMBJG7NE2G0070218  
Zdvih. objem : 1598  
Max. výkon (kW): 81  
Druh paliva: Nafta  
Převodovka: Manuální  
Datum první registrace: 2015-09-29  
Platnost tech. kont. do: 2021-09  
Stav paliva v nádrži: -0-  
Chladicí kapalina: V intervalu

### DOKUMENTY A PŘÍSLUŠENSTVÍ:

Osvědčení o registraci vozidla: Ano  
Povinné ručení (zelená karta): Ano  
Roční dálniční známka - oba díly: Ano  
Návod k obsluze: Ano  
Karta na palivo [typ / číslo]: Ne [ / ]  
Povinná výbava: Ano  
Zvedák a sada nářadí: Ano  
Počet klíčů k vozidlu: 2  
Skladniční list / 2 sady pneumatik: Ano / Ne

**Tankovací karty vydané k tomuto vozidlu budou nejpozději do 30 dnu zablokovány.**

Karta zámku řadicí páky:

### BAREVNÁ VRSTVA

Tloušťka barevné vrstvy - největší hodnota: P víko 130µ; LP blatník 130µ; LP dveře 125µ; LZ dveře 120µ; LZ bok 120µ; Z víko 110µ; PZ bok 110µ; PZ dveře 115µ; PP dveře 120µ; PP blatník 120µ; Střecha 100µ;

### VÝBAVA VOZIDLA

Tažné zařízení | Palubní počítač | Airbag (7x) | ABS (protiblokovací systém) | Protiprůkluzová regulace | Ráfky - slitiny lehkých kovů | Elektrické ovládání oken (4x) | Metalický nebo jiný speciální lak | Vyhřívání čelního skla | Zadní sedadlo dělené | Střešní nosič | Elektricky nastavitelná vnější zpětná zrcátka | Parkovací senzor (Zadní) | Posilovač řízení | Vyhřívání sedadel | Telefon (Autotelefon) | Tempomat | Centrální zamykání | Mlhové světlomety | Klimatizace automatická | Vyhřívání vnější zpětná zrcátka | Imobilizér | Dešťový senzor | ESP (Elektronický stabilizační program) | Rádio originální (Rádio) |

### PNEUMATIKY

Pneu na vozidle	Značka	Rozměr	Druh pneu	Vzorek (mm)
Pneu LP	Michelin	205/55 R 16	Letní	3
Pneu PP	Michelin	205/55 R 16	Letní	3
Pneu LZ	Michelin	205/55 R 16	Letní	3
Pneu PZ	Michelin	205/55 R 16	Letní	3
Pneu rez.	Značka	Rozměr	Druh pneu	Vzorek (mm)
Kolo plnohodnotné ocelové	Michelin	205/55 R 16		7

Klient svým podpisem stvrzuje souhlas s poškozením na straně 2 tohoto protokolu.

Datum ukončení:  
Datum tisku: 2019-10-02

Cyril Klinkovský

Michal Široký

**SEZNAM POŠKOZENÍ**

<b>P.č. Poškozený díl</b>	<b>Druh poškození</b>	<b>Způsob opravy (opatření)</b>	<b>Akceptovatelné podle pravidel společnosti</b>
<b>Exteriér (vnější prostor)</b>			
1 Čelní sklo	Poškození od odletujícího kamení	Opravit	Ano
2 Přední část vozidla	Poškození od odletujícího kamení	Opravit	Ano
3 Víko motoru	Jamka	Opravit	Ano
4 Přední nárazník	Škrábance	Lakovat	Ne
5 Disk LP kola	Škrábance	Opravit	Ne
6 Dveře zadní levé	Jamka	Opravit	Ano
7 Disk LZ kola	Škrábance	Opravit	Ano
8 Zadní nárazník	Škrábance	Lakovat	Ano
9 Spojler Z nárazníku	Škrábance	Vyměnit	Ne
10 Víko zavazadlového prostoru	Jamka	Opravit	Ano
11 Rám dveří pravý	Jamka	Opravit	Ano
12 Disk PP kola	Škrábance	Opravit	Ano
13 B sloupek pravý	Jamka	Opravit	Ano
14 Okno dveří PZ	Škrábance	Vyměnit	Ano
15 Okno dveří PP	Škrábance	Vyměnit	Ano
<b>Interiér (vnitřní prostor)</b>			
16 Plastový kryt víka zav. Prostoru	Škrábance	Vyměnit	Ano
<b>Ostatní</b>			
17 Celková plocha karoserie	Škrábance	Vyleštit	Ano
18 Interiér	Znečištěno	Čištění	Ne



## ZÁKLADNÍ FOTODOKUMENTACE VOZIDLA



Pohled zepředu zleva



Pohled ze zadu zprava

## ZÁKLADNÍ FOTODOKUMENTACE VOZIDLA



Interiér



Interiér z pravé strany



## ZÁKLADNÍ FOTODOKUMENTACE VOZIDLA



Motor

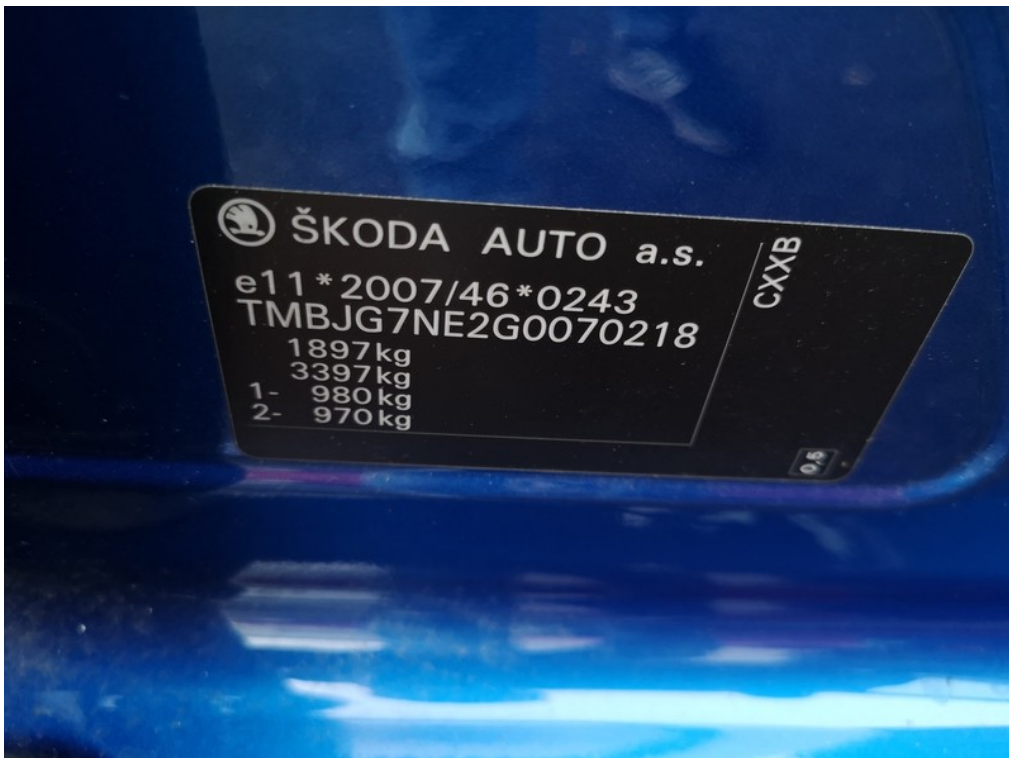

VIN / výrobní štítek



## ZÁKLADNÍ FOTODOKUMENTACE VOZIDLA



Zavazadlový prostor

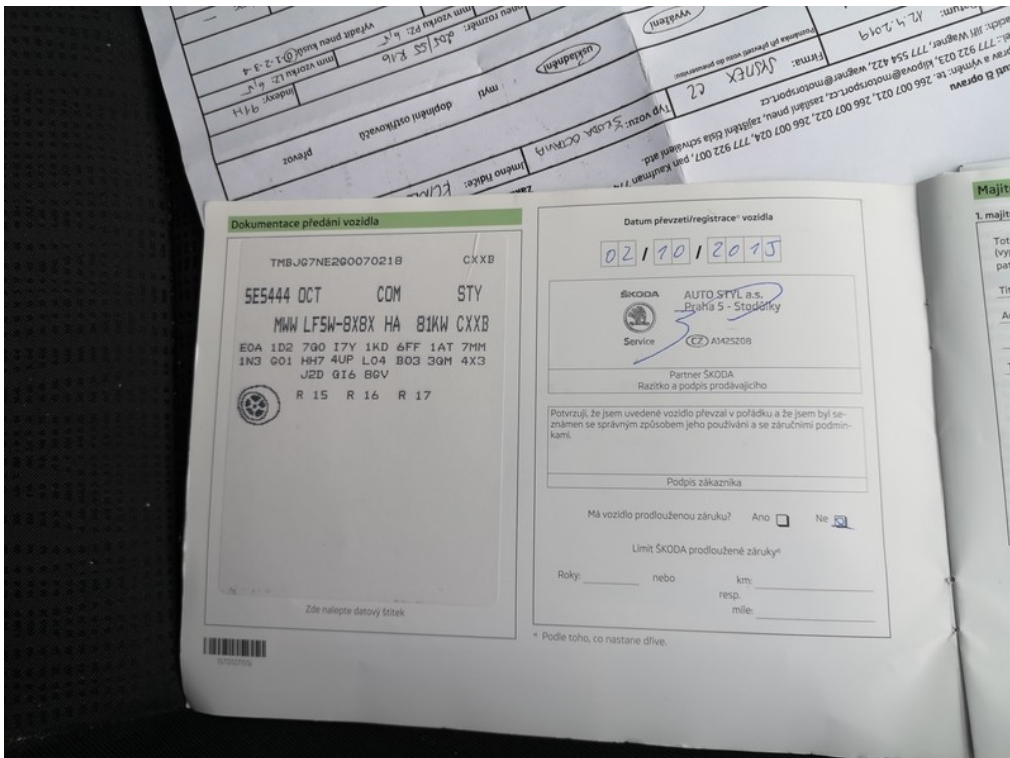

Servisní knížka

## ZÁKLADNÍ FOTODOKUMENTACE VOZIDLA



ORV č.l. str.1



ORV č.l. str.2



## ZÁKLADNÍ FOTODOKUMENTACE VOZIDLA



Stav km



Technická kontrola

## FOTODOKUMENTACE POŠKOZENÍ - 1. PROHLÍDKA ZA ÚČASTI NÁJEMCE



Umístění	Exteriér (vnější prostor)	Způsob opravy (opatření)	Opravit
Poškozený díl	Čelní sklo	Poznámka:	
Druh poškození	Poškození od odletujícího kamení	Náklady na opravu	1 666,67
Akceptovatelné podle pravidel společnosti	Ano		



Viz popis k poškození č. 1



## FOTODOKUMENTACE POŠKOZENÍ - 1. PROHLÍDKA ZA ÚČASTI NÁJEMCE



Umístění	Exteriér (vnější prostor)	Způsob opravy (opatření)	Opravit
2 Poškozený díl	Přední část vozidla	Poznámka:	
Druh poškození	Poškození od odletujícího kamení	Náklady na opravu	833,33
Akceptovatelné podle pravidel společnosti	Ano		

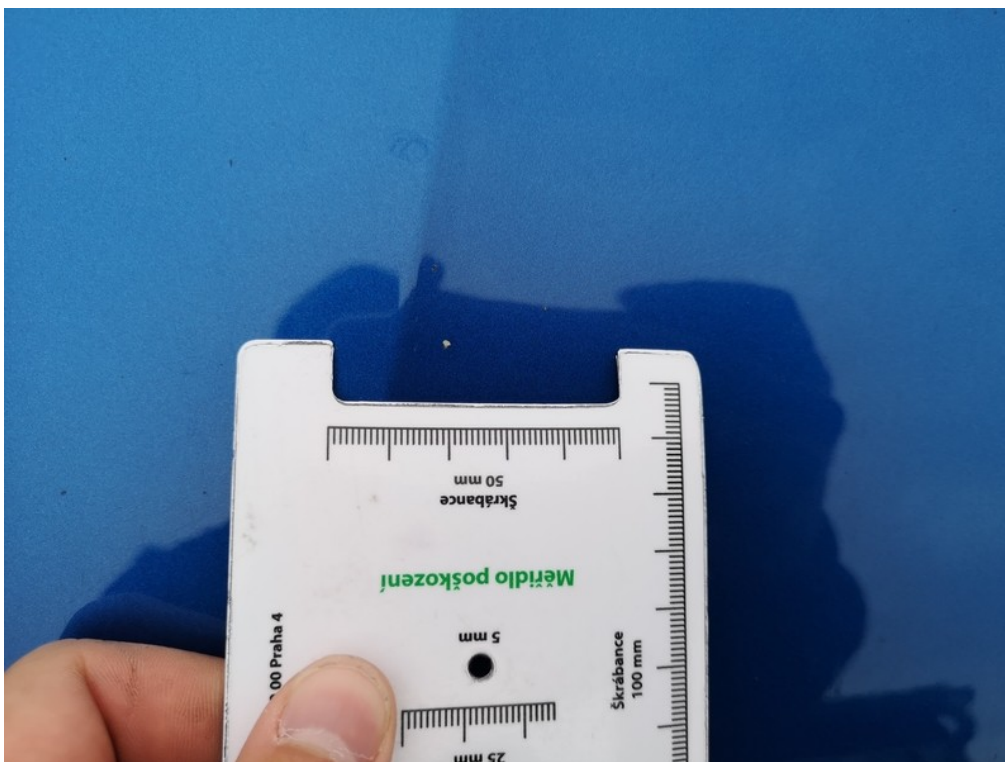

Viz popis k poškození č. 2

## FOTODOKUMENTACE POŠKOZENÍ - 1. PROHLÍDKA ZA ÚČASTI NÁJEMCE



Umístění	Exteriér (vnější prostor)	Způsob opravy (opatření)	Opravit
3 Poškozený díl	Víko motoru	Poznámka:	
Druh poškození	Jamka	Náklady na opravu	7 566,67
Akceptovatelné podle pravidel společnosti	Ano		



Viz popis k poškození č. 3



## FOTODOKUMENTACE POŠKOZENÍ - 1. PROHLÍDKA ZA ÚČASTI NÁJEMCE



4 Umístění  
Poškozený díl  
Druh poškození  
Akceptovatelné podle pravidel společnosti

Exteriér (vnější prostor)  
Přední nárazník  
Škrábance  
Ne

Způsob opravy (opatření) Lakovat  
Poznámka:  
Náklady na opravu 5 600,00



Viz popis k poškození č. 4

# FOTODOKUMENTACE POŠKOZENÍ - 1. PROHLÍDKA ZA ÚČASTI NÁJEMCE



Viz popis k poškození č. 4



Viz popis k poškození č. 4



## FOTODOKUMENTACE POŠKOZENÍ - 1. PROHLÍDKA ZA ÚČASTI NÁJEMCE



<p>Umístění</p> <p><b>5</b> Poškozený díl</p> <p>Druh poškození</p> <p>Akceptovatelné podle pravidel společnosti</p>	<p>Exteriér (vnější prostor)</p> <p>Disk LP kola</p> <p>Škrábance</p> <p>Ne</p>	<p>Způsob opravy (opatření)</p> <p>Opravit</p> <p>Poznámka:</p> <p>Náklady na opravu</p>	<p>1 666,67</p>
----------------------------------------------------------------------------------------------------------------------	---------------------------------------------------------------------------------	------------------------------------------------------------------------------------------	-----------------



Viz popis k poškození č. 5

## FOTODOKUMENTACE POŠKOZENÍ - 1. PROHLÍDKA ZA ÚČASTI NÁJEMCE



Umístění	Exteriér (vnější prostor)	Způsob opravy (opatření)	Opravit
6 Poškozený díl	Dveře zadní levé	Poznámka:	
Druh poškození	Jamka	Náklady na opravu	7 150,00
Akceptovatelné podle pravidel společnosti	Ano		



Viz popis k poškození č. 6



## FOTODOKUMENTACE POŠKOZENÍ - 1. PROHLÍDKA ZA ÚČASTI NÁJEMCE



Umístění	Exteriér (vnější prostor)	Způsob opravy (opatření)	Opravit
7 Poškozený díl Druh poškození Akceptovatelné podle pravidel společnosti	Disk LZ kola Škrábance	Poznámka:	
	Ano	Náklady na opravu	1 666,67



Viz popis k poškození č. 7



## FOTODOKUMENTACE POŠKOZENÍ - 1. PROHLÍDKA ZA ÚČASTI NÁJEMCE



<p>Umístění</p> <p><b>8</b> Poškozený díl</p> <p>Druh poškození</p> <p>Akceptovatelné podle pravidel společnosti</p>	<p>Exteriér (vnější prostor)</p> <p>Zadní nárazník</p> <p>Škrábance</p> <p>Ano</p>	<p>Způsob opravy (opatření) Lakovat</p> <p>Poznámka:</p> <p>Náklady na opravu 5 600,00</p>
----------------------------------------------------------------------------------------------------------------------	------------------------------------------------------------------------------------	--------------------------------------------------------------------------------------------



Viz popis k poškození č. 8



## FOTODOKUMENTACE POŠKOZENÍ - 1. PROHLÍDKA ZA ÚČASTI NÁJEMCE



Viz popis k poškození č. 8



9 Umístění  
Poškozený díl  
Druh poškození  
Akceptovatelné podle pravidel společnosti

Exteriér (vnější prostor)  
Spojler Z nárazníku  
Škrábance  
Ne

Způsob opravy (opatření) Vyměnit  
Poznámka:  
Náklady na opravu 1 623,00

## FOTODOKUMENTACE POŠKOZENÍ - 1. PROHLÍDKA ZA ÚČASTI NÁJEMCE



Viz popis k poškození č. 9



Umístění	Exteriér (vnější prostor)	Způsob opravy (opatření)	Opravit
10 Poškozený díl	Víko zavazadlového prostoru	Poznámka:	
Druh poškození	Jamka		
Akceptovatelné podle pravidel společnosti	Ano	Náklady na opravu	7 150,00



# FOTODOKUMENTACE POŠKOZENÍ - 1. PROHLÍDKA ZA ÚČASTI NÁJEMCE



Viz popis k poškození č. 10



Umístění	Exteriér (vnější prostor)	Způsob opravy (opatření)	Opravit
11 Poškozený díl	Rám dveří pravý	Poznámka:	
Druh poškození	Jamka		
Akceptovatelné podle pravidel společnosti	Ano	Náklady na opravu	5 066,67

## FOTODOKUMENTACE POŠKOZENÍ - 1. PROHLÍDKA ZA ÚČASTI NÁJEMCE



Viz popis k poškození č. 11



Umístění	Exteriér (vnější prostor)	Způsob opravy (opatření)	Opravit
12 Poškozený díl	Disk PP kola	Poznámka:	
Druh poškození	Škrábance		
Akceptovatelné podle pravidel společnosti	Ano	Náklady na opravu	1 666,67



## FOTODOKUMENTACE POŠKOZENÍ - 1. PROHLÍDKA ZA ÚČASTI NÁJEMCE



Viz popis k poškození č. 12



Umístění	Exteriér (vnější prostor)	Způsob opravy (opatření)	Opravit
13 Poškozený díl	B sloupek pravý	Poznámka:	
Druh poškození	Jamka	Náklady na opravu	4 233,00
Akceptovatelné podle pravidel společnosti	Ano		

## FOTODOKUMENTACE POŠKOZENÍ - 1. PROHLÍDKA ZA ÚČASTI NÁJEMCE



Viz popis k poškození č. 13



<p>Umístění</p> <p><b>14</b> Poškozený díl</p> <p>Druh poškození</p> <p>Akceptovatelné podle pravidel společnosti</p>	<p>Exteriér (vnější prostor)</p> <p>Okno dveří PZ</p> <p>Škrábance</p> <p>Ano</p>	<p>Způsob opravy (opatření) Vyměnit</p> <p>Poznámka:</p> <p>Náklady na opravu</p>	<p>2 115,00</p>
-----------------------------------------------------------------------------------------------------------------------	-----------------------------------------------------------------------------------	-----------------------------------------------------------------------------------	-----------------



**FOTODOKUMENTACE POŠKOZENÍ - 1. PROHLÍDKA ZA ÚČASTI NÁJEMCE**



Viz popis k poškození č. 14



Umístění  
**15** Poškozený díl  
Druh poškození  
Akceptovatelné podle pravidel společnosti

Exteriér (vnější prostor)  
Okno dveří PP  
Škrábance  
Ano

Způsob opravy (opatření) Vyměnit  
Poznámka:  
Náklady na opravu 1 935,00

## FOTODOKUMENTACE POŠKOZENÍ - 1. PROHLÍDKA ZA ÚČASTI NÁJEMCE



Viz popis k poškození č. 15



Umístění	Interiér (vnitřní prostor)	Způsob opravy (opatření)	Vyměnit
16 Poškozený díl	Plastový kryt víka zav. Prostoru	Poznámka:	
Druh poškození	Škrábance		
Akceptovatelné podle pravidel společnosti	Ano	Náklady na opravu	1 421,00



**FOTODOKUMENTACE POŠKOZENÍ - 1. PROHLÍDKA ZA ÚČASTI NÁJEMCE**



Viz popis k poškození č. 16



<p>17 Umístění Poškozený díl Druh poškození Akceptovatelné podle pravidel společnosti</p>	<p>Ostatní Celková plocha karoserie Škrábance Ano</p>	<p>Způsob opravy (opatření) Vyleštit Poznámka: Náklady na opravu 2 000,00</p>
-------------------------------------------------------------------------------------------------------	-------------------------------------------------------------------	---------------------------------------------------------------------------------------

## FOTODOKUMENTACE POŠKOZENÍ - 1. PROHLÍDKA ZA ÚČASTI NÁJEMCE



18 Umístění  
Poškozený díl  
Druh poškození  
Akceptovatelné podle pravidel společnosti

Ostatní  
Interiér  
Znečištěno  
Ne

Způsob opravy (opatření) Čištění  
Poznámka:  
Náklady na opravu 1 300,00



Viz popis k poškození č. 18